

mannsgade, har ændret højdebestemmelsen for derved at understrege denne gades særlige karakter som hovedfærdselsgade.

Billederne på de foregående sider viser nogle af de nyere fuldførte bygninger.

Panoptikonbygningen er dog ikke beliggende på selve det gamle banegårdsterræn.

Varmeisolering i tagværker.

Bygningsvedtægtens § 45, stk. 5 d.

DK 699.86

Bygningstilsynet fandt ved ombygning af en tagetage et tilfælde, hvor varmeisoleringen imellem spærene var udført ved udfyldning med avner. At denne isolering ikke har været særlig sund for bygningens trækonstruktioner, viser fotografierne. Der var i virkeligheden ikke noget tilbage af træværket i stolpevæggen eller spærenes skråstivere, og den tilbageblevne skal af træværket faldt fra hinanden som smuld.

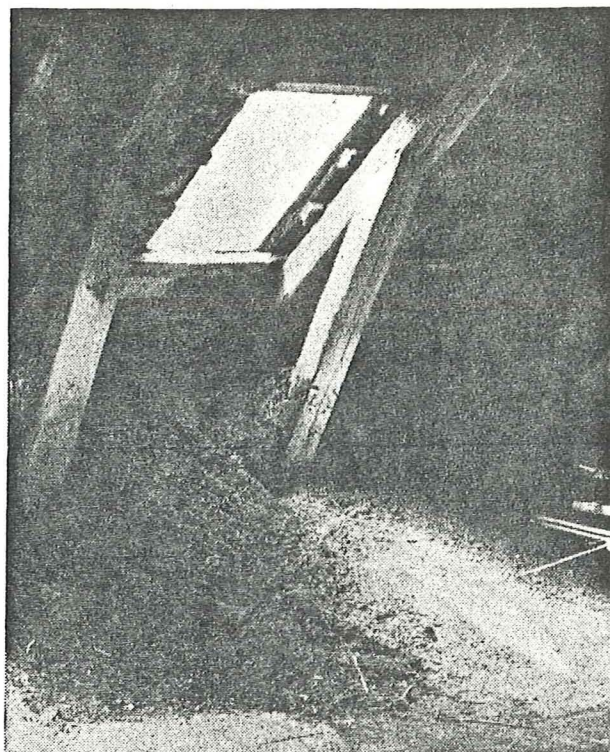

Billedet viser loftsrummet med den nedfaldne avnbunke, efter at forskallingen er fjernet.

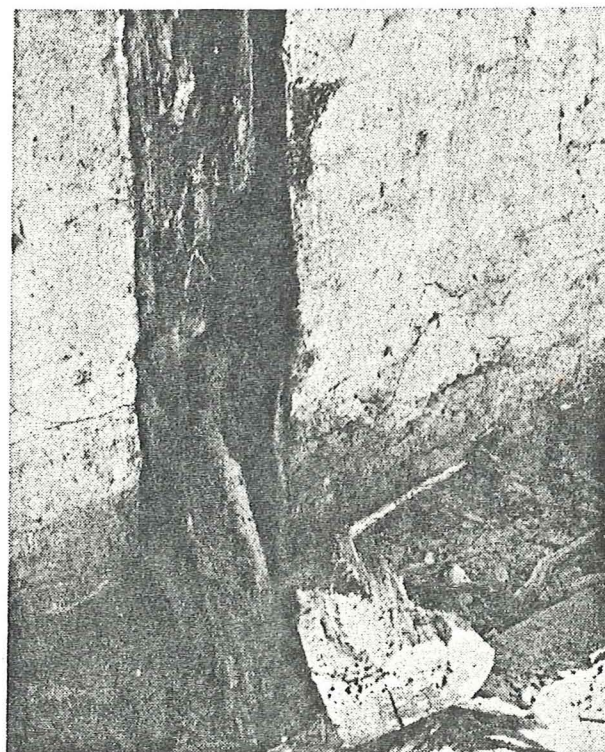
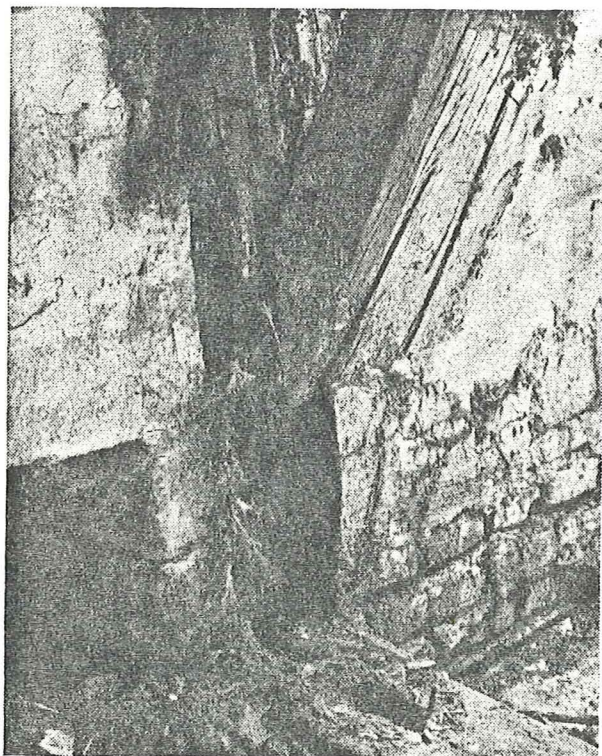

Billederne viser resterne af stolper og skråbånd i trimpelvæggen. Træet er fuldstændig ødelagt af råd og svamp og er faldet fra hinanden som småpinde og pulver.